

## Financiële Bijsluiter



Het product



De risico's



De kosten



De opbrengst



Eerder beëindigen

# Nova Polis

## van Legal & General Nederland

Gebruik de Financiële Bijsluiter vóór u overgaat tot het afsluiten van Nova Polis. Vergelijk deze Financiële Bijsluiter ook met de bijsluiter van andere opbouwproducten. Lees ook de offerte en/of de algemene voorwaarden.

Let op! Er wordt gerekend met een inleg van €1.200 per jaar en met 100% beleggingen in aandelen. Uw persoonlijke keuzes en situatie kunnen van invloed zijn op de resultaten die in deze bijsluiter vermeld worden. Meer informatie: [www.definancieelbijsluiter.nl](http://www.definancieelbijsluiter.nl) of vraag een adviseur.

### Let op!

Er wordt gerekend met een inleg van €1.200 per jaar, met 100% beleggingen in aandelen

### Heeft u vragen?

Legal & General Nederland, Laapersveld 68, 1213VB Hilversum, 035-6252525 of neem contact op met een adviseur.

Deze Financiële Bijsluiter is opgesteld op 18 oktober 2011 volgens de voorschriften van de Autoriteit Financiële Markten ([www.afm.nl](http://www.afm.nl)). Deze organisatie houdt toezicht op sparen, lenen, beleggen en verzekeren.

## Wat houdt Nova Polis in?



| U gaat        | U moet  | U kunt  |
|---------------|---|---|
| beleggen      | elke maand een vast bedrag storten<br><i>Vraag naar het bedrag en vraag waarin u belegt</i> | een bedrag bijeen krijgen                               |
| én verzekeren | elke maand premie betalen<br><i>Vraag naar het bedrag</i>                                   | bij overlijden een vast bedrag nalaten aan nabestaanden |

## Wat zijn de risico's?



### Risico dat u uw inleg niet terug krijgt

Bij tussentijdse beëindiging (3 jaar)

zeer groot  
groot  
vrij groot  
klein  
zeer klein



Bij gehele looptijd (20 jaar)

zeer groot  
groot  
vrij groot  
klein  
zeer klein



### Wat kan er gebeuren in het ergste geval?

bij een gehele looptijd (20 jaar) kunt u uw volledige inleg kwijtraken

bij tussentijdse beëindiging kunt u uw volledige inleg kwijtraken

## Wat zijn de kosten?

De kosten bij een voorspelling op basis van een waardevermeerdering van de belegging van 4% per jaar



|                   | inleg   | - | verzekerings-<br>premie | - | kosten | + | rendement | - | kosten bij<br>eerder beëindigen | = | wat u overhoudt                                | rendement<br>na kosten |
|-------------------|---------|---|-------------------------|---|--------|---|-----------|---|---------------------------------|---|--|------------------------|
| <b>Na 1 jaar</b>  | €1.200  | - | €48                     | - | €295   | + | €19       | - | €9                              | = | €867 bij leven<br>€24.000 bij<br>overlijden    | -46,8% per jaar        |
| <b>Na 10 jaar</b> | €12.000 | - | €472                    | - | €2.452 | + | €2.010    | - | €112                            | = | €10.974 bij leven<br>€24.000 bij<br>overlijden | -1,8% per jaar         |
| <b>Na 20 jaar</b> | €24.000 | - | €743                    | - | €5.107 | + | €9.509    | - | €0                              | = | €27.659  | +1,4% per jaar         |

## Wat kan Nova Polis opleveren?



### Historisch scenario

De opbrengst bij een voorspelling op basis van een waardevermeerdering van de belegging van gemiddeld 7,0% per jaar

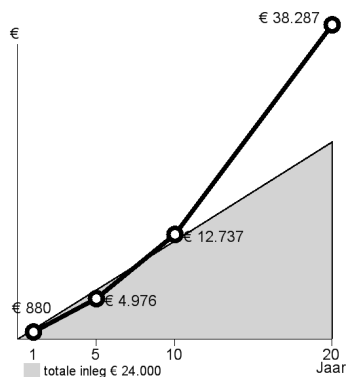

### 4% Scenario

De opbrengst bij een voorspelling op basis van een waardevermeerdering van de belegging van 4% per jaar

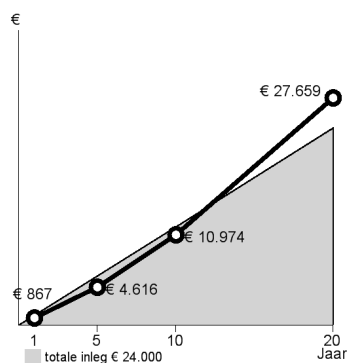

### Pessimistisch scenario

De opbrengst bij een voorspelling op basis van een waardevermeerdering van de belegging van gemiddeld -2,3% per jaar

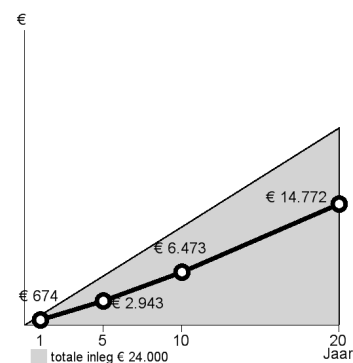

## Wat gebeurt er bij eerder beëindigen?



### Eerder beëindigen

bij uw overlijden

bij opzeggen (bijvoorbeeld bij scheiding, baanverlies, arbeidsongeschiktheid)

### Gevolgen

uw nabestaanden krijgen een vast bedrag  
*Vraag naar de voorwaarden*

u heeft afkoopkosten